

圖樣號數 (DRAWING NO.) SJ 119212

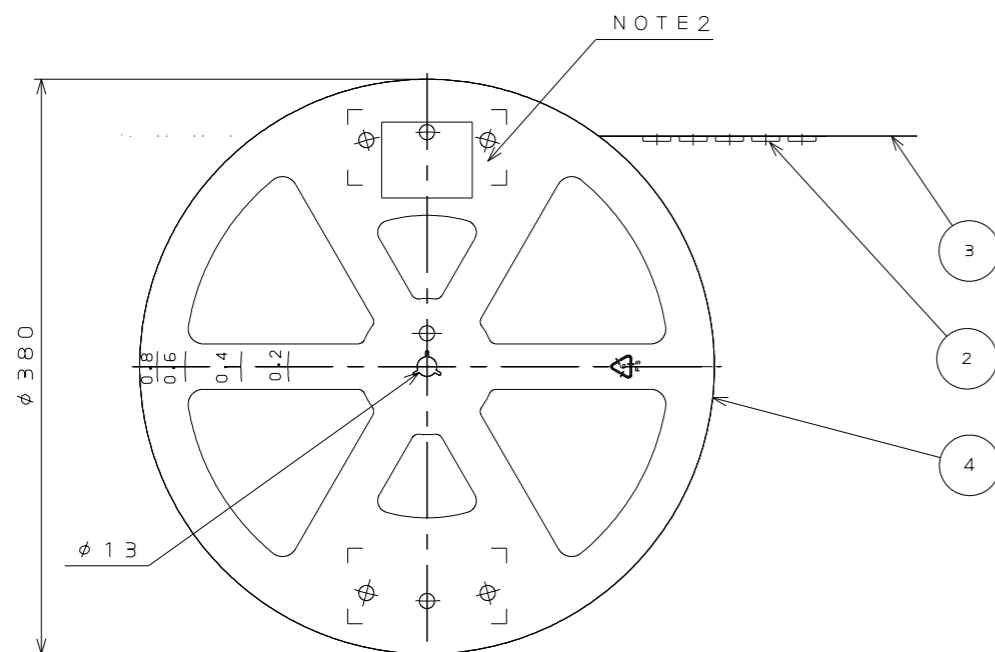
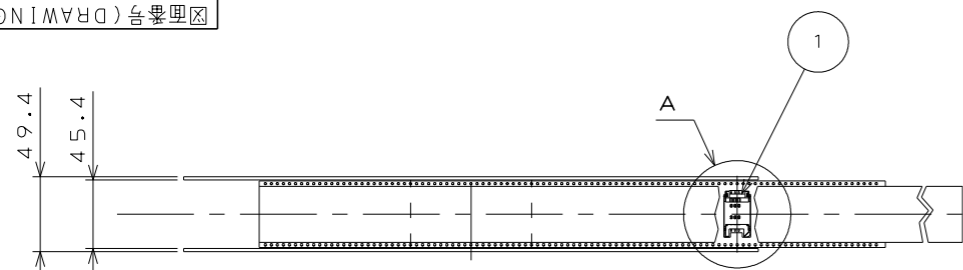

NOTE 1. SUFFIX "R1000" OF THE PART NUMBER INDICATES  
THAT 1000 PCS. OF SF7W006S1B CONNECTORS  
ARE ACCOMMODATED IN ONE REEL.

2. THE LABEL SHALL BE PUT AS INDICATED, AND DESCRIPTION,  
Q'ty, Lot No. AND EMBOSS CODE ARE SHOWN.

DESCRIPTION :	SF7W006S1BR1000
Q'ty :	1000 pcs
Lot No. :	YMMDD-*(*:REEL No.)
EMBASS CODE :	TB4424

3. REFER TO THE DRAWING, SJ036050 (TITLE: SF7W006S1B) FOR THE DIMENSIONS OF THE CONNECTOR.

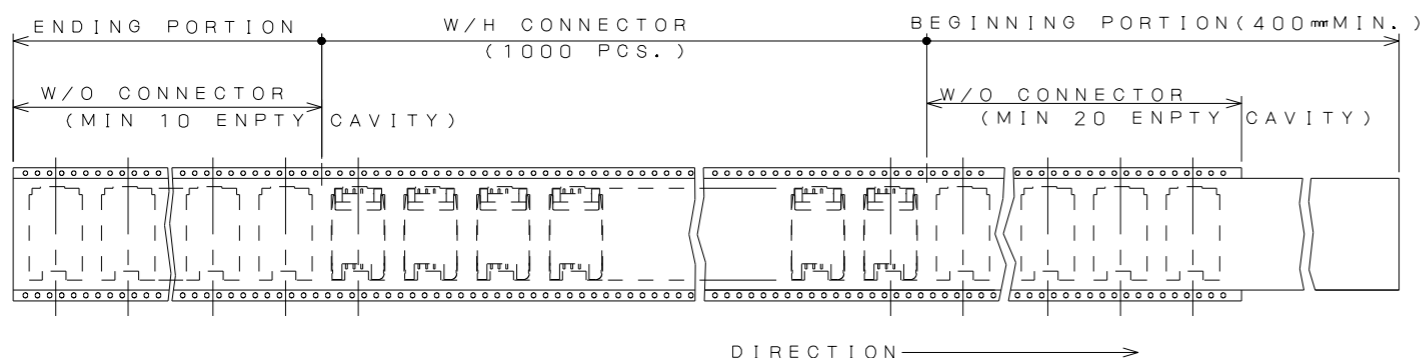

版 数 REV.	年月日 DATE	DCN NO.	変 更 内 容 DESCRIPTION	製 図 DR.	担 当 CHK.	査 閲 APPD.	承 認 APPD.

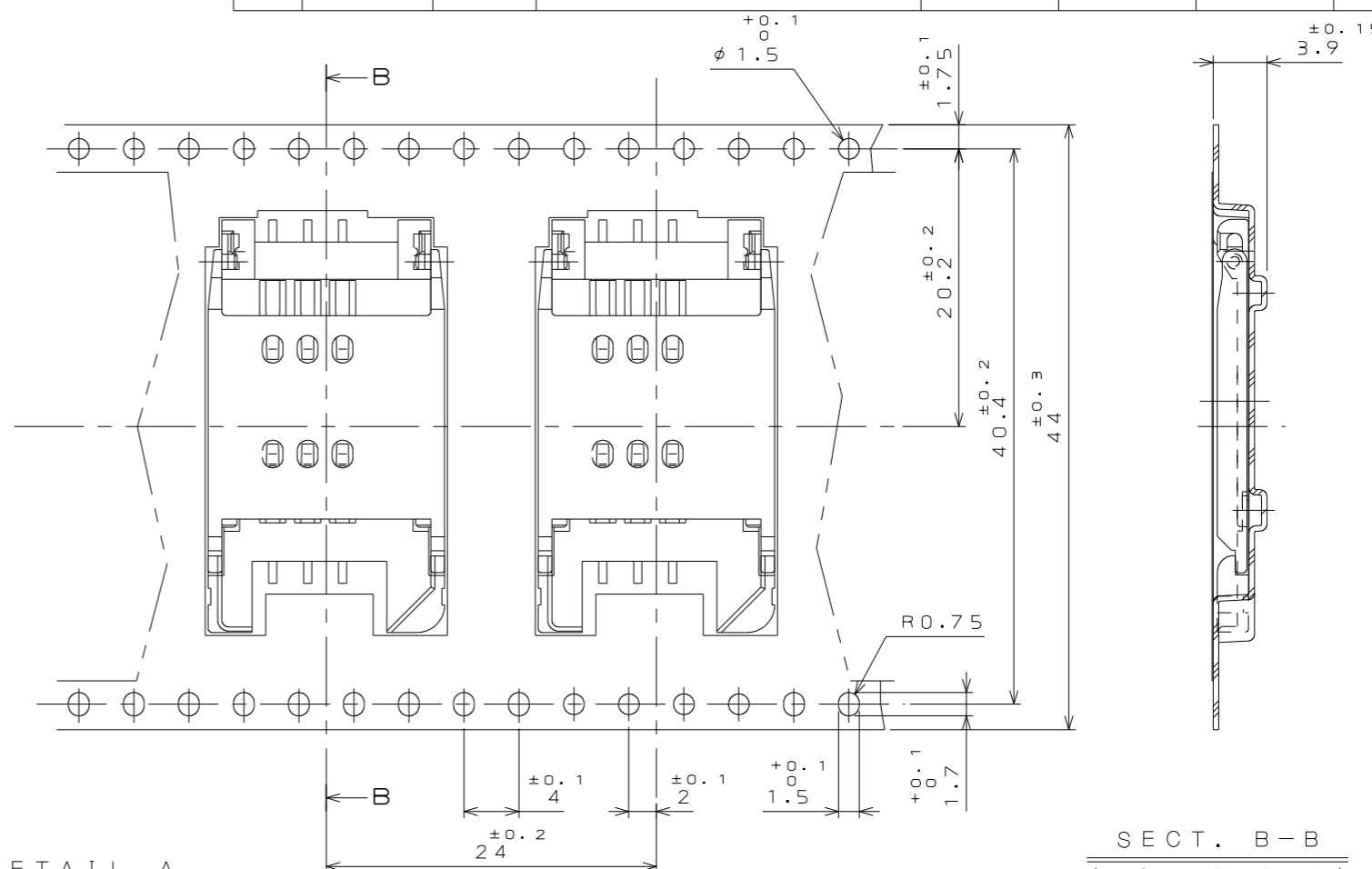

DETAIL A

(SCALE 2:1)

注1. “SF7W006S1BR1000”は 収納数1000個入りの  
リールに収納された品名を表す。

2. 図示の位置にラベルが貼り付けられ、品名、数量、ロット番号、エンボスコードが記載される。

品名 : SF7W006S1BR1000  
数量 : 1000ケ  
ロット番号 : Y Y M D D - \* ( リール No. )  
エンボスコード : TB4424

3. コネクタ寸法は SJ036050 (SF7W006S1B) 参照。

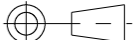
4	REEL	—	PLASTIC	—	
3	COVER TAPE	—	POLYESTER	—	
2	CARRIER TAPE	—	PS	—	
1	CONNECTOR	1000		—	SF7W006S1B SJ036050(NOTE3)
符号 NO.	名称 DESCRIPTION	個数 QTY.	材料 MATERIAL	仕上 FINISH	備考 REMARKS
仕様書(SPECIFICATION)		第1版(ORIGINAL DATE) 25.Jul.2017		尺度(SCALE) 1:5	シリーズ(SERIES) SF7 日本航空電子工業株式会社 JAPAN AVIATION ELECTRONICS INDUSTRY, LTD.  図面番号(DRAWING NO.) SJ119212
JACS-1661		製図 DR.		名称(TITLE) SF7W006S1BR1000	
一般公差(GENERAL TOLERANCE)		担当 CHK.	T.NAKAMURA		
寸法(DIMENSION)		査閲 APPD.	K.KUME		
角度(ANGLES)		承認 APPD.	M.SHIMADA	重量(WEIGHT)	
$\pm$ $\times \pm$ $\times \times \pm$ $\times \times \times \pm$		$\times^\circ \pm$ $\times^\circ \times' \pm$			

本図面は日本航空電子工業（株）の所有する情報を含むもので当社の許可なく複製を禁止する。  
THIS DRAWING CONTAINS INFORMATION THAT IS PROPRIETARY TO JAE AND CAN NOT BE REPRODUCED WITHOUT WRITTEN CONSENT OF JAE.

# Mouser Electronics

Authorized Distributor

Click to View Pricing, Inventory, Delivery & Lifecycle Information:

[JAE Electronics:](#)

[SF7W006S1BR1000](#)